



**W
krajnie
pod
świa
domo
ści.**

MALARSTWO MATEUSZA LISIEWICZA

Mateusz Lisiewicz



Mateusz Lisiewicz urodził się w 1990 roku w Wolsztynie. Od 2013 r. zawodowo zajmuje się tatuażem. Naukę malarstwa rozpoczął w pracowni Marcina Sarzyńskiego w Warszawie w 2018 roku, w której opanował technikę oleju na desce. Tematy jego obrazów charakteryzuje tajemnicza atmosfera, a świat w nich przedstawiony jest często irracjonalny i surrealistyczny. W pracach artysty widać inspirację mitologiami oraz twórczością dawnych mistrzów. Obecnie tworzy w domowej pracowni we Włoszakowicach.



Nie wymyśliłem tytułu, 2023

**olej na płycie
40 x 50 cm**



Znalezisko, 2024

**olej na płycie
110 x 140 cm**



Poszukiwanie wyznawców, 2024

**olej na płycie
80 x 100 cm**



Płyta, 2024

**akryl i olej na płótnie
60 x 40 cm**

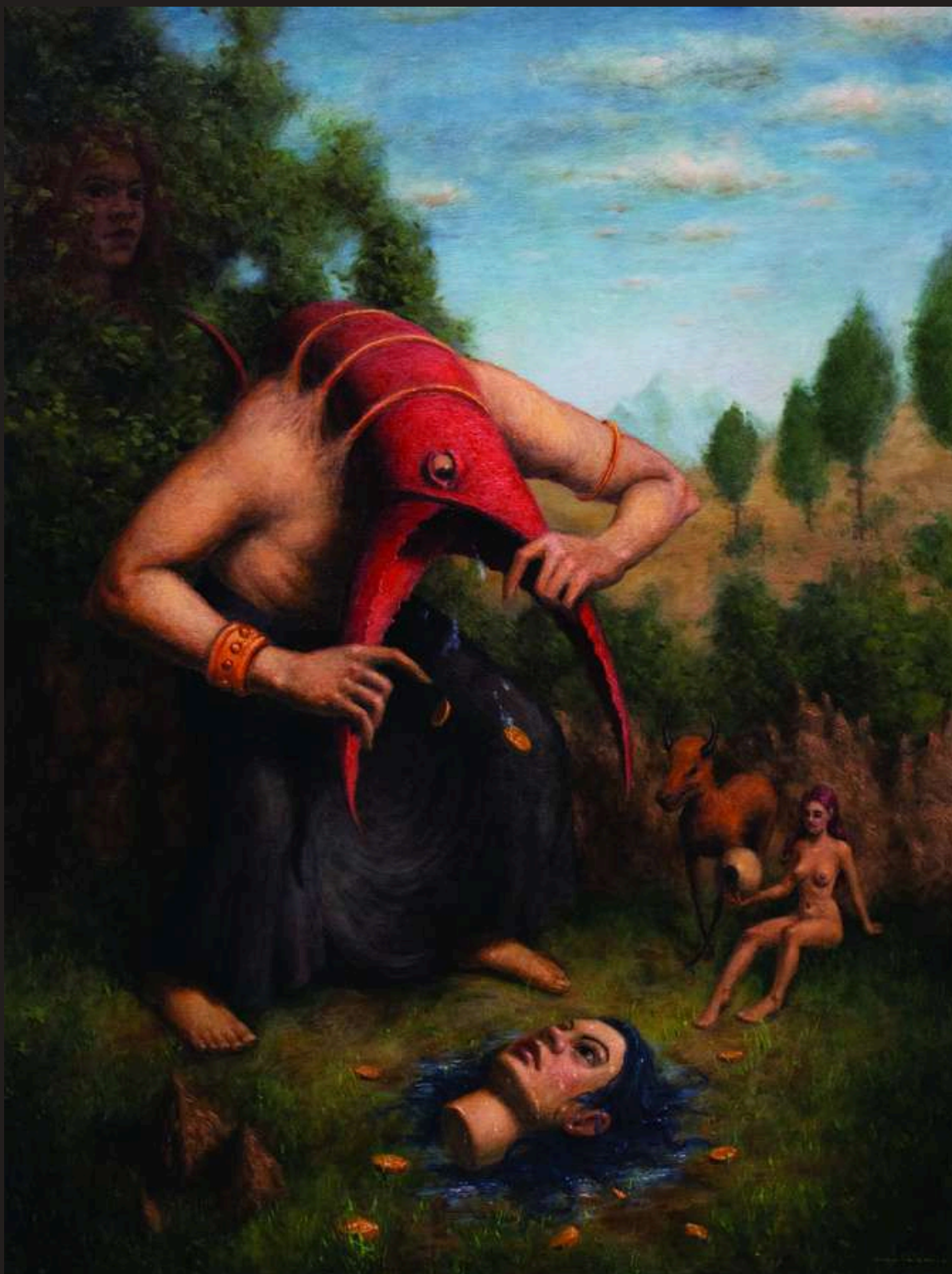

Chciwość - kara, 2024

**akryl i olej na płycie
80 x 60 cm**

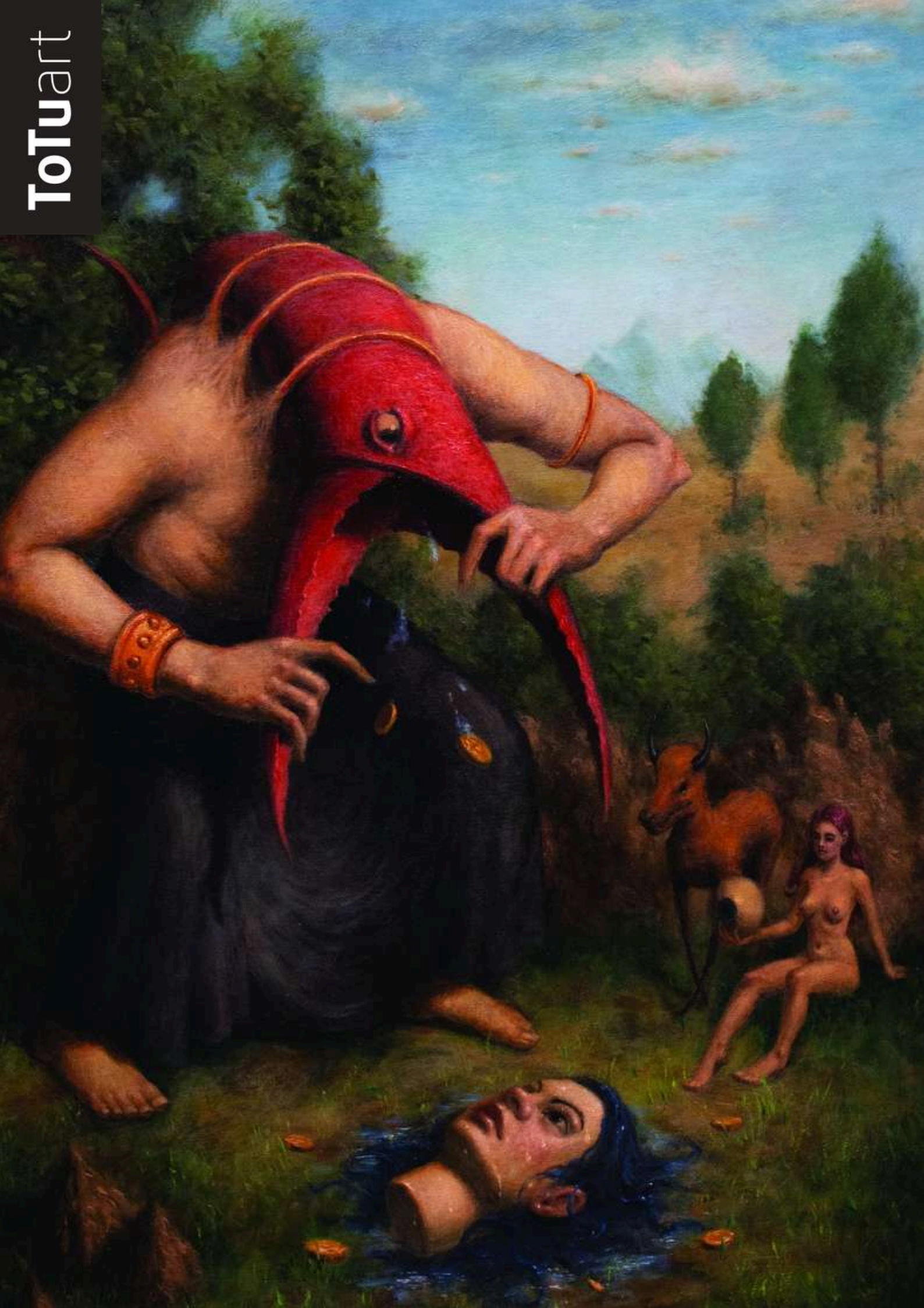



Reintrodukcja, 2023

**olej na płycie
45 x 40 cm**



Eka, 2024

**olej na płycie
90 x 110 cm**



Odplyw, 2023

**olej na płycie
115 x 140 cm**





Zgromadzenie, 2024

**olej na płycie
140 x 105 cm**



Więzi, 2024

**akryl i olej na płycie
19,3 x 30 cm**



Wieszczka, 2024

**olej na płycie
140 x 110 cm**



Freddy, 2024

**akryl i olej na płycie
50 x 80 cm**





Znowu jakiś chłop ma rybę w gębie, 2024

**olej na płycie
42 x 30 cm**



Dylemat Zephyry, 2023

**olej na płycie
70 x 70 cm**



2024

Galeria Sztuki
Dom Aukcyjny

ToTuart